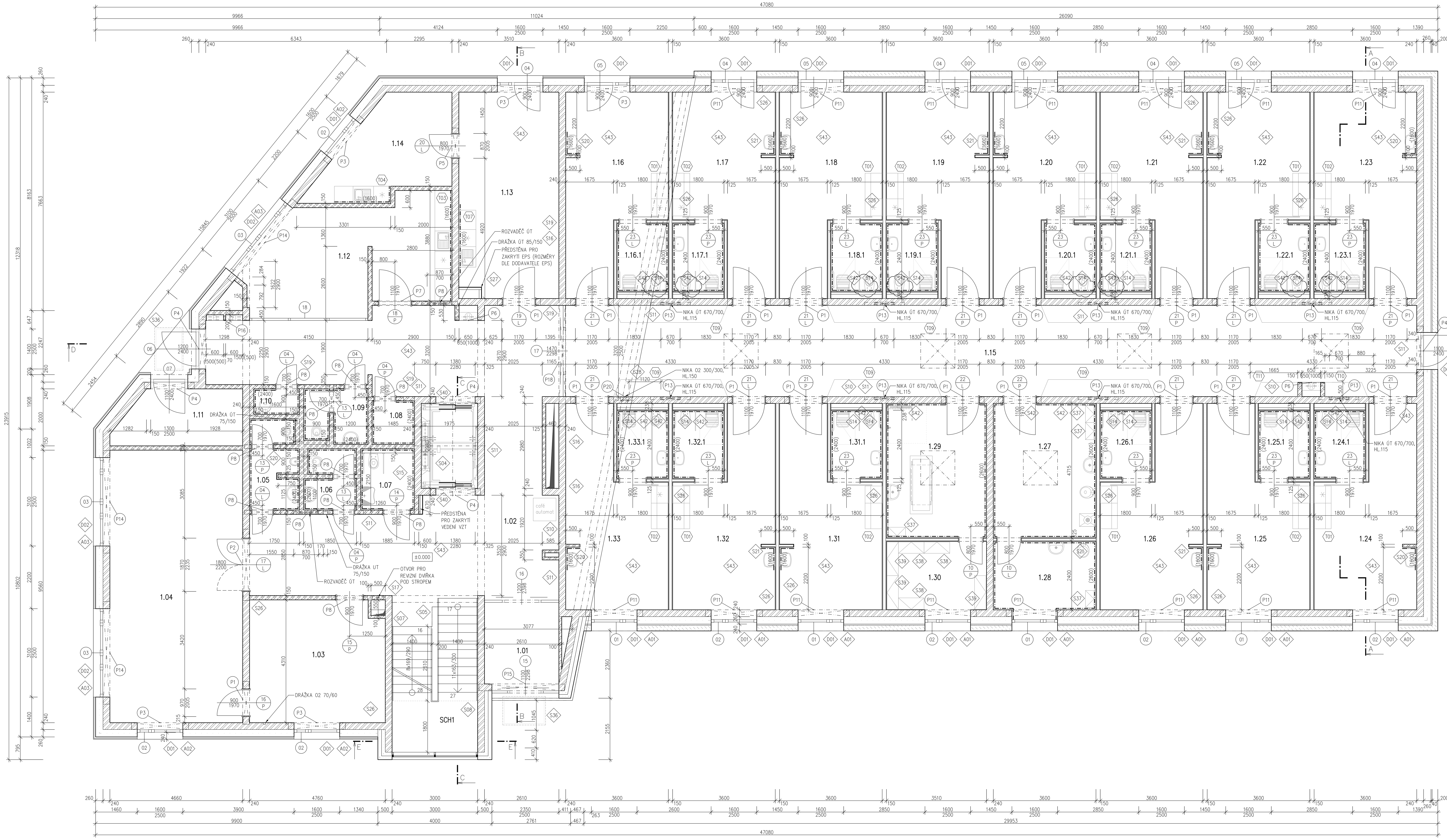

TABULKA MÍSTNOSTÍ

ČÍSLO MÍSTNOSTI	NÁZEV MÍSTNOSTI	PLOCHA MÍSTNOSTI [m²]	PODLAHA	SKLADBA	OBVOD MÍSTNOSTI [m]	POVRCHOVÁ ÚPRAVA STĚN	SVĚTLÁ VÝŠKY MÍSTNOSTI [m]	POVRCHOVÁ ÚPRAVA STROPŮ	POZNÁMKA
1.01	ZÁDVEŘÍ	8,14	ČISTÍCÍ ZÓNA – KOBEREC	S8	11,58	OMÍTKA LEHČENÁ JEDNOVRSTVÁ	3,20	RASTROVÝ PODHLED	PODHLED VE VÝŠCE 2600 mm
1.02	HALA	79,24	DLAŽBA KERAMICKÁ	S5	72,98	OMÍTKA LEHČENÁ JEDNOVRSTVÁ	3,20	RASTROVÝ PODHLED	PODHLED VE VÝŠCE 2600 mm
1.03	UVÍTACÍ MÍSTNOST	20,73	PŘÍRODNÍ LINOLEUM	S7	19,42	OMÍTKA LEHČENÁ JEDNOVRSTVÁ	3,20	SDK PODHLED	PODHLED VE VÝŠCE 2800 mm
1.04	SPOLEČENSKÁ MÍSTNOST	46,47	PŘÍRODNÍ LINOLEUM	S7	30,36	OMÍTKA LEHČENÁ JEDNOVRSTVÁ	3,20	SDK PODHLED	PODHLED VE VÝŠCE 2800 mm
1.05	WC – MUŽI	5,31	DLAŽBA KERAMICKÁ	S6	13,92	KERAMICKÝ OBKLAD	3,20	SDK PODHLED	PODHLED VE VÝŠCE 2400 mm
1.06	WC – ŽENY	3,77	DLAŽBA KERAMICKÁ	S6	10,72	KERAMICKÝ OBKLAD	3,20	SDK PODHLED	PODHLED VE VÝŠCE 2400 mm
1.07	WC – OSOBY ZTP	3,90	DLAŽBA KERAMICKÁ	S6	8,21	KERAMICKÝ OBKLAD	3,20	SDK PODHLED	PODHLED VE VÝŠCE 2400 mm
1.08	SKLAD	2,37	DLAŽBA KERAMICKÁ	S5	6,47	KERAMICKÝ OBKLAD	3,20	SDK PODHLED	PODHLED VE VÝŠCE 2400 mm
1.09	WC – PERSONÁL	4,16	DLAŽBA KERAMICKÁ	S6	11,32	KERAMICKÝ OBKLAD	3,20	SDK PODHLED	PODHLED VE VÝŠCE 2400 mm
1.10	ÚKLIDOVÁ MÍSTNOST	1,54	DLAŽBA KERAMICKÁ	S6	5,44	KERAMICKÝ OBKLAD	3,20	SDK PODHLED	PODHLED VE VÝŠCE 2400 mm
1.11	SKLAD	8,62	DLAŽBA KERAMICKÁ	S5	12,97	OMÍTKA LEHČENÁ JEDNOVRSTVÁ	3,20	SDK PODHLED	PODHLED VE VÝŠCE 2800 mm
1.12	KUCHYŇKA	26,27	DLAŽBA KERAMICKÁ	S5	27,10	OMÍTKA LEHČENÁ JEDNOVRSTVÁ	3,20	SDK PODHLED	PODHLED VE VÝŠCE 2800 mm
1.13	SESTERNA	25,99	PŘÍRODNÍ LINOLEUM	S7	22,76	OMÍTKA LEHČENÁ JEDNOVRSTVÁ	3,20	SDK PODHLED	PODHLED VE VÝŠCE 2800 mm
1.14	DENNÍ MÍSTNOST	14,21	PŘÍRODNÍ LINOLEUM	S7	17,31	OMÍTKA LEHČENÁ JEDNOVRSTVÁ	3,20	SDK PODHLED	PODHLED VE VÝŠCE 2800 mm
1.15	CHODBA	99,55	DLAŽBA KERAMICKÁ	S1	78,08	OMÍTKA LEHČENÁ JEDNOVRSTVÁ	2,80	RASTROVÝ PODHLED	PODHLED VE VÝŠCE 2500 mm
1.16	POKOJ	21,08	PŘÍRODNÍ LINOLEUM	S3	23,46	OMÍTKA LEHČENÁ JEDNOVRSTVÁ	2,80	SDK PODHLED	PODHLED VE VÝŠCE 2600 mm
1.16.1	HYGIENICKÉ ZÁZEMÍ	4,43	DLAŽBA KERAMICKÁ	S2	8,79	KERAMICKÝ OBKLAD	2,80	SDK PODHLED	PODHLED VE VÝŠCE 2400 mm
1.17	POKOJ	21,24	PŘÍRODNÍ LINOLEUM	S3	23,66	OMÍTKA LEHČENÁ JEDNOVRSTVÁ	2,80	SDK PODHLED	PODHLED VE VÝŠCE 2600 mm
1.17.1	HYGIENICKÉ ZÁZEMÍ	4,43	DLAŽBA KERAMICKÁ	S2	8,79	KERAMICKÝ OBKLAD	2,80	SDK PODHLED	PODHLED VE VÝŠCE 2400 mm
1.18	POKOJ	21,24	PŘÍRODNÍ LINOLEUM	S3	23,65	OMÍTKA LEHČENÁ JEDNOVRSTVÁ	2,80	SDK PODHLED	PODHLED VE VÝŠCE 2600 mm
1.18.1	HYGIENICKÉ ZÁZEMÍ	4,43	DLAŽBA KERAMICKÁ	S2	8,79	KERAMICKÝ OBKLAD	2,80	SDK PODHLED	PODHLED VE VÝŠCE 2400 mm
1.19	POKOJ	21,24	PŘÍRODNÍ LINOLEUM	S3	23,66	OMÍTKA LEHČENÁ JEDNOVRSTVÁ	2,80	SDK PODHLED	PODHLED VE VÝŠCE 2600 mm
1.19.1	HYGIENICKÉ ZÁZEMÍ	4,43	DLAŽBA KERAMICKÁ	S2	8,79	KERAMICKÝ OBKLAD	2,80	SDK PODHLED	PODHLED VE VÝŠCE 2400 mm
1.20	POKOJ	21,24	PŘÍRODNÍ LINOLEUM	S3	23,65	OMÍTKA LEHČENÁ JEDNOVRSTVÁ	2,80	SDK PODHLED	PODHLED VE VÝŠCE 2600 mm
1.20.1	HYGIENICKÉ ZÁZEMÍ	4,43	DLAŽBA KERAMICKÁ	S2	8,79	KERAMICKÝ OBKLAD	2,80	SDK PODHLED	PODHLED VE VÝŠCE 2400 mm
1.21	POKOJ	21,24	PŘÍRODNÍ LINOLEUM	S3	23,66	OMÍTKA LEHČENÁ JEDNOVRSTVÁ	2,80	SDK PODHLED	PODHLED VE VÝŠCE 2600 mm
1.21.1	HYGIENICKÉ ZÁZEMÍ	4,43	DLAŽBA KERAMICKÁ	S2	8,79	KERAMICKÝ OBKLAD	2,80	SDK PODHLED	PODHLED VE VÝŠCE 2400 mm
1.22	POKOJ	21,24	PŘÍRODNÍ LINOLEUM	S3	23,66	OMÍTKA LEHČENÁ JEDNOVRSTVÁ	2,80	SDK PODHLED	PODHLED VE VÝŠCE 2600 mm
1.22.1	HYGIENICKÉ ZÁZEMÍ	4,43	DLAŽBA KERAMICKÁ	S2	8,79	KERAMICKÝ OBKLAD	2,80	SDK PODHLED	PODHLED VE VÝŠCE 2400 mm
1.23	POKOJ	21,24	PŘÍRODNÍ LINOLEUM	S3	23,66	OMÍTKA LEHČENÁ JEDNOVRSTVÁ	2,80	SDK PODHLED	PODHLED VE VÝŠCE 2600 mm
1.23.1	HYGIENICKÉ ZÁZEMÍ	4,43	DLAŽBA KERAMICKÁ	S2	8,79	KERAMICKÝ OBKLAD	2,80	SDK PODHLED	PODHLED VE VÝŠCE 2400 mm
1.24	POKOJ	21,24	PŘÍRODNÍ LINOLEUM	S3	23,67	OMÍTKA LEHČENÁ JEDNOVRSTVÁ	2,80	SDK PODHLED	PODHLED VE VÝŠCE 2600 mm
1.24.1	HYGIENICKÉ ZÁZEMÍ	4,43	DLAŽBA KERAMICKÁ	S2	8,79	KERAMICKÝ OBKLAD	2,80	SDK PODHLED	PODHLED VE VÝŠCE 2400 mm
1.25	POKOJ	21,25	PŘÍRODNÍ LINOLEUM	S3	23,68	OMÍTKA LEHČENÁ JEDNOVRSTVÁ	2,80	SDK PODHLED	PODHLED VE VÝŠCE 2600 mm
1.25.1	HYGIENICKÉ ZÁZEMÍ	4,43	DLAŽBA KERAMICKÁ	S2	8,79	KERAMICKÝ OBKLAD	2,80	SDK PODHLED	PODHLED VE VÝŠCE 2400 mm
1.26	POKOJ	21,25	PŘÍRODNÍ LINOLEUM	S3	23,68	OMÍTKA LEHČENÁ JEDNOVRSTVÁ	2,80	SDK PODHLED	PODHLED VE VÝŠCE 2600 mm
1.26.1	HYGIENICKÉ ZÁZEMÍ	4,43	DLAŽBA KERAMICKÁ	S2	8,79	KERAMICKÝ OBKLAD	2,80	SDK PODHLED	PODHLED VE VÝŠCE 2400 mm
1.27	MYTÍ	17,07	DLAŽBA KERAMICKÁ	S2	17,16	KERAMICKÝ OBKLAD	2,80	SDK PODHLED	PODHLED VE VÝŠCE 2600 mm
1.28	ÚKLID	9,19	DLAŽBA KERAMICKÁ	S2	12,86	KERAMICKÝ OBKLAD	2,80	SDK PODHLED	PODHLED VE VÝŠCE 2600 mm
1.29	KOUPEL	16,64	DLAŽBA KERAMICKÁ	S2	16,98	KERAMICKÝ OBKLAD	2,80	SDK PODHLED	PODHLED VE VÝŠCE 2600 mm
1.30	SKLAD	8,98	DLAŽBA KERAMICKÁ	S1	12,68	OMÍTKA LEHČENÁ JEDNOVRSTVÁ	2,80	SDK PODHLED	PODHLED VE VÝŠCE 2600 mm
1.31	POKOJ	21,25	PŘÍRODNÍ LINOLEUM	S3	23,68	OMÍTKA LEHČENÁ JEDNOVRSTVÁ	2,80	SDK PODHLED	PODHLED VE VÝŠCE 2600 mm
1.31.1	HYGIENICKÉ ZÁZEMÍ	4,43	DLAŽBA KERAMICKÁ	S2	8,79	KERAMICKÝ OBKLAD	2,80	SDK PODHLED	PODHLED VE VÝŠCE 2400 mm
1.32	POKOJ	21,25	PŘÍRODNÍ LINOLEUM	S3	23,68	OMÍTKA LEHČENÁ JEDNOVRSTVÁ	2,80	SDK PODHLED	PODHLED VE VÝŠCE 2600 mm
1.32.1	HYGIENICKÉ ZÁZEMÍ	4,43	DLAŽBA KERAMICKÁ	S2	8,79	KERAMICKÝ OBKLAD	2,80	SDK PODHLED	PODHLED VE VÝŠCE 2400 mm
1.33	POKOJ	21,25	PŘÍRODNÍ LINOLEUM	S3	23,68	OMÍTKA LEHČENÁ JEDNOVRSTVÁ	2,80	SDK PODHLED	PODHLED VE VÝŠCE 2600 mm
1.33.1	HYGIENICKÉ ZÁZEMÍ	4,43	DLAŽBA KERAMICKÁ	S2	8,79	KERAMICKÝ OBKLAD	2,80	SDK PODHLED	PODHLED VE VÝŠCE 2400 mm
SCH1	SCHODIŠTĚ	14,75	DLAŽBA KERAMICKÁ		16,80	OMÍTKA LEHČENÁ JEDNOVRSTVÁ	3,20		

Celková plocha [m²]: 776,11

LEGENDA MATERIÁLŮ

- OBVODOVÉ ZDIVO A VNITŘNÍ NOSNÉ ZDIVO NAVRŽENO Z VÁPENOPÍSKOVÝCH TVÁRNIC ŠÍŘKY 240 mm, P+D, 248/248/240, P20, Rw=59 dB, Ru=0,29 m²K/W
- ZDIVO PŘÍČEK NAVRŽENO Z PÓROBETONOVÝCH TVÁRNIC KATEGORIE I
  PŘÍČKY TL. 150 mm – 599/249/150, Rw=41 dB, Ru=1,09 m²K/W
  PŘÍČKY TL. 125 mm – 599/249/125, Rw=39 dB, Ru=0,91 m²K/W
  PŘÍČKY TL. 100 mm – 599/249/100, Rw=37 dB, Ru=0,73 m²K/W
  PŘIZDÍVKY PRO ZÁVĚSNÉ HYGIENICKÁ ZAŘÍZENÍ U ZDĚNÝCH KONSTRUKCÍ NAVRŽENY Z PÓROBETONOVÝCH TVÁRNIC TL. 150 mm
- GABIONOVÁ PŘEDSTĚNA TL. 200 mm
- PŘÍČKA TL. 150 mm JEDNODUCHÉ KONSTRUKCE R-CW 100 DVOJITĚ OPLÁŠTĚNÁ SÁDROKARTONOVOU DESKOU IMPREGNOVANOU (RF) TL. 12,5 mm A VYSOKOPEVNOSTNÍM SÁDROKARTONEM (HB) TL.12,5 mm, S VLOŽENOU AKUSTICKOU IZOLACÍ TL. 100 mm, Rw=59 dB, (POKOJ * POKOJ)
- PŘÍČKA TL. 125 mm JEDNODUCHÉ KONSTRUKCE R-CW 75 DVOJITĚ OPLÁŠTĚNÁ SÁDROKARTONOVOU DESKOU IMPREGNOVANOU (RF) TL. 12,5 mm A VYSOKOPEVNOSTNÍM SÁDROKARTONEM (HB) TL.12,5 mm, S VLOŽENOU AKUSTICKOU IZOLACÍ TL. 60 mm, Rw=58 dB, (JÁDRO * JÁDRO)
- PŘEDSTĚNY PRO ZAŘIZOVACÍ PŘEDMĚTY JEDNODUCHÉ KONSTRUKCE R-CW 75 JEDNODUŠE OPLÁŠTĚNÉ VYSOKOPEVNOSTNÍM SÁDROKARTONEM (HB) TL.12,5 mm (PŘEDSTĚNY U ZAŘIZOVACÍCH PŘEDMĚTŮ A HYGIENICKÝCH JADER), DTTO PEROUTKY TL. 100 MM V POKOJÍCH U UMYVADEL
- ZATEPLENÍ OBVODOVÉHO PLÁŠTĚ POMOCÍ BEZKONTAKTNÍHO ZATEPLOVACÍHO SYSTÉMU, TEPELNÁ IZOLACE DESKY Z ČEDIČOVÉ VLNY TL. 260 mm, SOUČINITEL TEPELNÉ VODIVOSTI 0,035 W/mK, R=5,70 m²K/W

POZNÁMKA :
– U PŘÍČEK S DVOJITÝM OPLÁŠTĚNÍM BUDE VŽDY VNITŘNÍ (PRVNÍ) VRSTVA TVOŘENA VYSOKOPEVNOSTNÍM SÁDROKARTONEM !!!

TABULKA PŘEKLADŮ

OZNAČENÍ	SKLADBA	POČET KUSŮ
P1	1 x 8DF 150	18
P2	1 x 8DF 250	1
P3	1 x 8DF 200	5
P4	1 x 8DF 175	5
P5	1 x 8DF 125	1
P6	2 x IPE 80 – dl.950	2
P7	2 x IPE 80 – dl.1470	1
P8	1 x YTONG NEP 15	12
P11	2 x BP 115 – 2000	15
P13	1 x BP 115 – 1400	8
P14	1 x MONOLIT 240/300 – dl.3600	3
P15	4 x BP 60 – 3000	1
P16	2 x IPE 80 – dl.1600	1
P18	1 x MONOLIT 240/300 – dl.3700	1
P20	2 x IPE 80 – dl.600	1

POZNÁMKA :
– NEJSOU –LI VYKÁZÁNY PŘEKLADY V TABULCE PŘEKLADŮ JEDNÁ SE O PŘEKLADY MONOLITICKÉ BETONOVANÉ SPOUČASNĚ S ŽB VĚNCI A PRŮVLAKY – VIZ. KONSTRUKČNÍ ČÁST PD

D.1.1 ARC
D-03

PAVILON PALIATIVNÍ PÉČE
NEMOCNICE JINDŘICHŮV HRADEC, a.s.

JINDŘICHŮV HRADEC, ČESKÁ REPUBLIKA

Investor	Nemocnice Jindřichův Hradec, a.s.
Generální projektant	JPS J. Hradec s.r.o.
Hl. inženýr projektu	Ing. Milan Špulák
Spolupráce	-
Přímý zpracovatel	-
Vypracoval	Jaroslav Šléž, DiS. Ing.arch. Kateřina Urban
Ved. projektant	Ing. Milan Špulák

J.Hradec s.r.o.
Jarošovská 753/II
Jindřichův Hradec
tel.: 384 371 021
www.jpsjh.cz
e-mail:
info@jpsjh.cz

Revize Číslo	Popis	Datum	Podpis

S

±0,000 = 484,57 BPV

Archivní číslo	17 030
Stavba	**PAVILON PALIATIVNÍ PÉČE**
Stupeň	DPS
Název PS - SO	SO 01
Část	**D.1.1 Architektonicko stavební řešení**
Název výkresu	**PŮDORYS 1.NP**
Datum	2024-04
Formát	1470/841 (21xA4)
Měřítko	1:50

stupeň	číslo PS - SO	část	výkres	revize	č. paré
DPS	SO 01	D.1.1	D-03	00	