TABULKA MÍSTNOSTÍ - NOVÝ STAV - 7. NP REHABILITACE

OZN.	ÚÈEL MÍSTNOSTI	PLOCHA (m2)	PODLAHA	SOKLY	OZN.	POVRCH STÌN	POVRCH STROPU	OZN.	POZNÁMKA
701	VSTUPNÍ PROSTOR	61,0	Keram. dlažba	Ker. sokl	P2a	Malba + Olejový nátìr (v.2,1m) + obklad	Kazetový podhled	S2	
702	LŮŽKOVÝ VÝTAH EVAKUAČNÍ	2 x 6,50							
703	OSOBNÍ VÝTAH	2 x 2,25							
704	ÚKLID	4,70	Keram. dlažba		P2	Keramický obklad (v.2,1m)+ olejový nátìr	Kazetový podhled	S2	
704a	SKLAD	4,70	Keram. dlažba	Ker. sokl	P2	Malba + Olejový nátìr (v.2,1m)	Kazetový podhled	S2	
705	FYZIOTERAPIE - TĚLOCVIČNA	21,0	PVC	PVC	P1	Malba + Olejový nátìr (v.2,1m) + Ker.obklad	Kazetový podhled	S2	
705a	FYZIOTERAPIE - SKLAD	4,50	PVC	PVC	P1	Malba + Olejový nátìr (v.2,1m)	Kazetový podhled	S2	
706	FYZIOTERAPIE - TĚLOCVIČNA-INDIVIDUÁLNÍ	20,0	PVC	PVC	P1	Malba + Olejový nátìr (v.2,1m) + Ker.obklad	Kazetový podhled	S2	
707	FYZIOTERAPIE - TĚLOCVIČNA	39,0	PVC	PVC	P1	Malba + Olejový nátìr (v.2,1m) + Ker.obklad	Kazetový podhled	S2	
708	FYZIOTERAPIE - TĚLOCVIČNA	39,0	PVC	PVC	P1	Malba + Olejový nátìr (v.2,1m) + Ker.obklad	Kazetový podhled	S2	
709	POKOJ - 2 LŮŽKA	17,0	PVC	PVC	P1	Malba + Olejový nátìr (v.2,1m)	Kazetový podhled	S2	Pokoj è. 1
710	PŘEDSÍŇ - neobsazeno-původní stav								
711	SOCIÁLNÍ ZAŘÍZENÍ	3,60	Keram. dlažba		P2	Keramický obklad (v.2,1m) + Malba	SDK podhled do vlhka	S3	
712	SESTERNA	21,0	PVC	PVC	P1	Malba + Olejový nátìr (v.2,1m) + Ker.obklad	Kazetový podhled	S2	
713	PŘEDSÍŇ - neobsazeno-původní stav								
714	SOCIÁLNÍ ZAŘÍZENÍ - neobsazeno-původní								
715	POKOJ - 2 LŮŽKA	17,50	PVC	PVC	P1	Malba + Olejový nátìr (v.2,1m)	Kazetový podhled	S2	Pokoj è. 2
715a	SOCIÁLNÍ ZAŘÍZENÍ	3,60	Keram. dlažba		P2	Keramický obklad (v.2,1m) + Malba	SDK podhled	S3	
716	POKOJ - 2 LŮŽKA	17,50	PVC		P1	Malba + Olejový nátìr (v.2,1m)	Kazetový podhled	S2	Pokoj è. 3
716a	SOCIÁLNÍ ZAŘÍZENÍ	3,60	Keram. dlažba		P2	Keramický obklad (v.2,1m) + Malba	SDK podhled do vlhka	S3	
717	POKOJ - 2 LŮŽKA	17,50	PVC	PVC	P1	Malba + Olejový nátìr (v.2,1m)	Kazetový podhled	S2	Pokoj è. 4
718	PŘEDSÍŇ - neobsazeno-původní stav								
719	SOCIÁLNÍ ZAŘÍZENÍ	3,60	Keram. dlažba		P2	Keramický obklad (v.2,1m) + Malba	SDK podhled do vlhka	S3	
720	POKOJ - 2 LŮŽKA	17,50	PVC	PVC	P2	Malba + Olejový nátìr (v.2,1m)	Kazetový podhled	S2	Pokoj è. 5
721	SOCIÁLNÍ ZAŘÍZENÍ	3,60	Keram. dlažba		P2	Keramický obklad (v.2,1m) + Malba	SDK podhled do vlhka	S3	
722	PŘEDSÍŇ - neobsazeno-původní stav								
723	POKOJ - 2 LŮŽKA	17,50	PVC	PVC	P1	Malba + Olejový nátìr (v.2,1m)	Kazetový podhled	S2	Pokoj è. 6
723a	SOCIÁLNÍ ZAŘÍZENÍ	3,60	Keram. dlažba		P2	Keramický obklad (v.2,1m) + Malba	SDK podhled do vlhka	S3	
724	POKOJ - 2 LŮŽKA	22,0	PVC	PVC	P1	Malba + Olejový nátìr (v.2,1m)	Kazetový podhled	S2	Pokoj è. 7
724a	SOCIÁLNÍ ZAŘÍZENÍ	3,50	Keram. dlažba		P2	Keramický obklad (v.2,1m) + Malba	SDK podhled do vlhka	S3	
725	DENNÍ MÍSTNOST - SESTRY	23,50	PVC	PVC	P1	Malba + Olejový nátìr (v.2,1m) + Ker.obklad	Kazetový podhled	S2	
726	ERGOTERAPIE	23,50	PVC	PVC	P1	Malba + Olejový nátìr (v.2,1m) + Ker.obklad	Kazetový podhled	S2	
727	LÉKAŘSKÝ POKOJ	12,0	PVC	PVC	P1	Malba + Olejový nátìr (v.2,1m) + Ker.obklad	Kazetový podhled	S2	
727a	SKLAD	4,10	PVC	PVC	P1	Malba + Olejový nátìr (v.2,1m)	Kazetový podhled	S2	
728	VYŠETŘOVNA	22,0	PVC	PVC	P1	Malba + Olejový nátìr (v.2,1m) + Ker.obklad	Kazetový podhled	S2	
729	SCHODIŠTĚ - NOUZOVÉ	20,80	Mramor bílý-stávající			Mozaika - stávající	Malba	S1	
730	ŠPINAVÉ PRÁDLO	2,60	Keram. dlažba	Ker. sokl	P2	Malba + Olejový nátìr (v.2,1m)	Malba	S1	
730a	ČISTÉ PRÁDLO	3,50	Keram. dlažba	Ker. sokl	P2	Malba + Olejový nátìr (v.2,1m)	Malba	S1	
731	LÁZEŇ, MYTÍ POMŮCEK	16,0	Keram. dlažba		P2	Keramický obklad (v.2,1m) + Malba	SDK podhled do vlhka	S3	
732	JÍDELNA - PACIENTI, NÁVŠTĚVY	21,50	PVC	PVC	P1	Malba + Olejový nátìr (v.2,1m) + Ker.obklad	Kazetový podhled	S2	
733	ČISTÉ PRÁDLO - neobsazeno - původní stav								
734	SKLAD	2,70	Keram. dlažba	Ker. sokl		Malba + Olejový nátìr (v.2,1m)	Kazetový podhled	S2	
735	SOCIÁLNÍ ZAŘÍZENÍ -PERSONÁL-ŽENY	12,0	Keram. dlažba		P2	Keramický obklad (v.2,1m) + Malba	SDK podhled do vlhka	S3	2 x WC + pøedsíòka, 1 x sprcha
736	SOCIÁLNÍ ZAŘÍZENÍ -PERSONÁL-MUŽI	11,50	Keram. dlažba		P2	Keramický obklad (v.2,1m) + Malba	SDK podhled do vlhka	S3	1 x WC, 1 x pisoár + pøedsíòka, 1 x sprcha
737	neobsazeno- původní								
738	HYDROTERAPIE	11,50	Keram. dlažba		P2	Keramický obklad (v.2,1m) + Malba	SDK podhled do vlhka	S3	
739	KUCHYŇKA - PŘÍPRAVA JÍDEL	6,0	PVC	PVC	P1	Malba + Olejový nátìr (v.2,1m) + Ker.obklad	Kazetový podhled	S2	
740	neobsazeno- původní								
741	POKOJ - 2 LŮŽKA	17,60	PVC	PVC	P1	Malba + Olejový nátìr (v.2,1m)	Kazetový podhled	S2	Pokoj è. 8
741a	SOCIÁLNÍ ZAŘÍZENÍ	3,70	Keram. dlažba		P2	Keramický obklad (v.2,1m) + Malba	SDK podhled do vlhka	S3	
742	SEKRETARIÁT, VRCHNÍ SESTRA, ZAS. MÍST.	22,50	PVC	PVC	P1	Malba + Olejový nátìr (v.2,1m) + Ker.obklad	Kazetový podhled	S2	
743	POKOJ - PRIMÁŘ	18,20	PVC	PVC	P1	Malba + Olejový nátìr (v.2,1m) + Ker.obklad	Kazetový podhled	S2	
743a	SOCIÁLNÍ ZAŘÍZENÍ	3,70	Keram. dlažba		P2	Keramický obklad (v.2,1m) + Malba	SDK podhled do vlhka	S3	
744	POKOJ - 2 LŮŽKA	21,20	PVC	PVC	P1	Malba + Olejový nátìr (v.2,1m)	Kazetový podhled	S2	Pokoj è. 9
744a	SOCIÁLNÍ ZAŘÍZENÍ	3,50	Keram. dlažba		P2	Keramický obklad (v.2,1m) + Malba	SDK podhled do vlhka	S3	
745	CHODBA	196,0	PVC	PVC	P1	Malba + Olejový nátìr (v.2,1m)	Kazetový podhled	S2	
746	ŠATNA - ŽENY - 6míst	6,10	PVC	PVC	P1	Malba + Olejový nátìr (v.2,1m)	Kazetový podhled	S2	
747	ŠATNA - muži - 3místa	2,70	PVC	PVC	P1	Malba + Olejový nátìr (v.2,1m)	Kazetový podhled	S2	

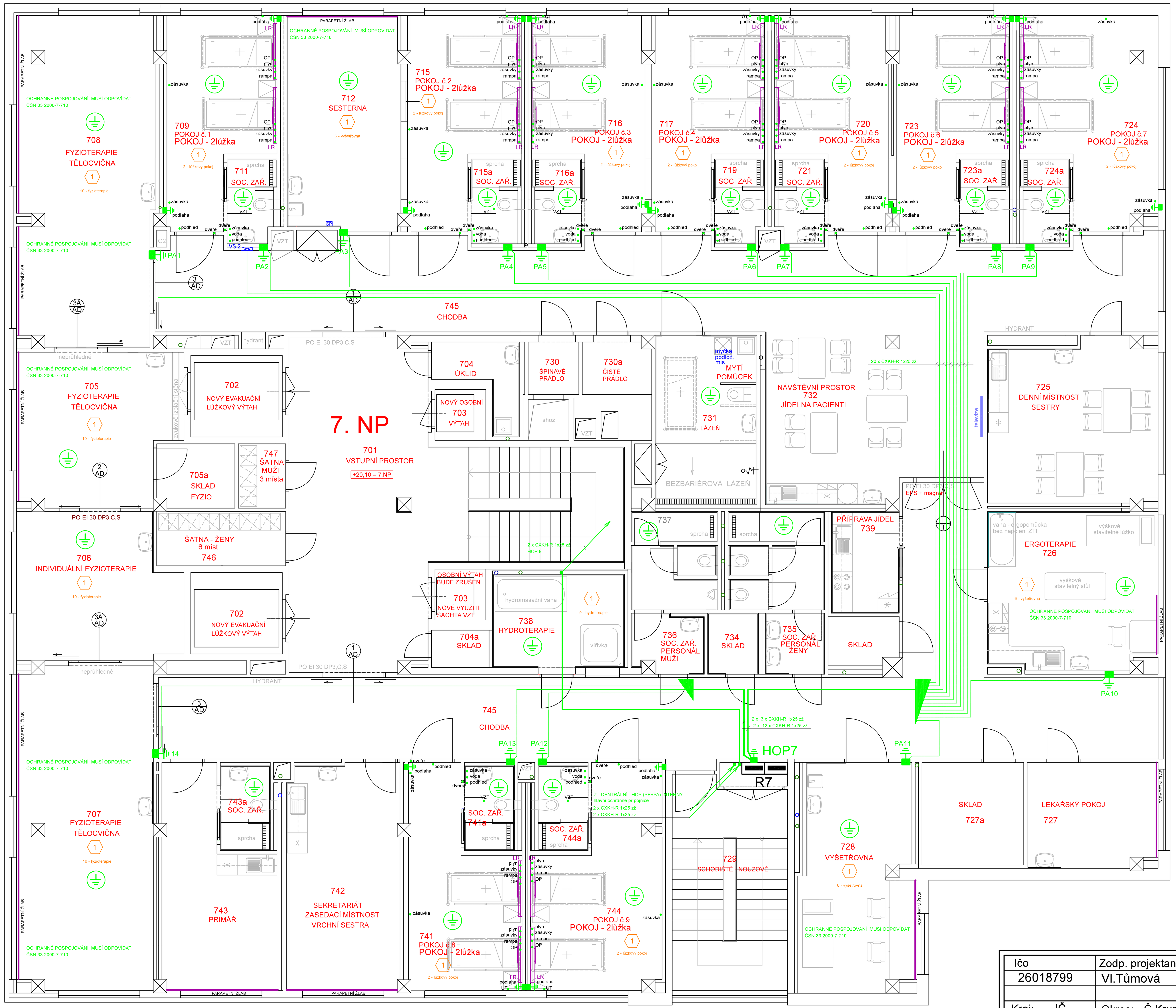

LEGENDA ČAR:

Rozvodné potrubí kyslíku (O2)
Stávající rozvodné potrubí kyslíku (O2)

LEGENDA:

TR Terminální jednotka s rychlospojkou
LR Lůžková rampa 1650mm
LR-P Lůžková rampa průběžná
VS-2 Ventilová skříň pro 2 plyny
SP Vyhodnocení klinické nouzové signalizace
VŠS Vyšetřovací světlo

LEGENDA VÝVODŮ PRO SPECIALISTY:

LR Vývod medicinálních plynů (kyslík) do zdroj. nástěnné rampy ukončený rychlospojkou
Osazení pro jedno lůžko : - 1x kyslík
Přívod el. proudu 230 V/16 A z "MDO" a "DO" slaboproudu a ochranného pospoj. do zdroj. nástěnné rampy
Osazení pro jedno lůžko:
- 2x el. zásuvka DO
- 3x el. zásuvka MDO
- 4x zásuvka ochranného pospojování
- 2x dvojitý datový vývod (RJ45)
- Dorozumívací zařízení sestra-pacient
- Přívod pro noční osvětlení (ovládané z rampy)
- Přívod pro přímé osvětlení (ovládané od dveří)
- Přívod pro nepřímé osvětlení (ovládané od dveří)
- 1x madlišta (délka 500mm)
- 1x USB port

SCHÉMA LŮŽKOVÉ RAMPY (LR)

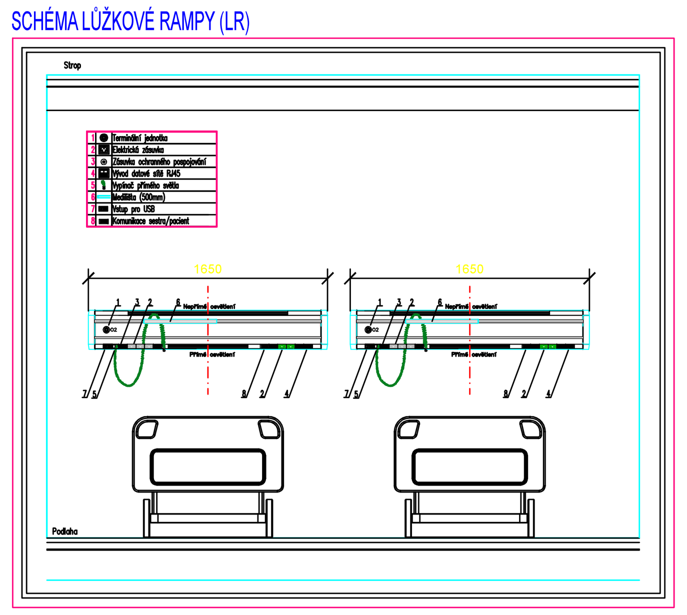

SCHÉMA VENTILOVÉ KRABICE PRO 2 PLYNY (dle ČSN EN 7396-1)

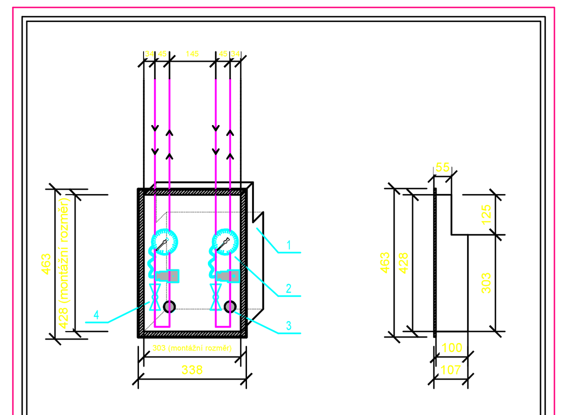

1. Plechová krabice nástěnná v provedení pod omítku nebo na stěnu otevírání krabice /přístup/ je v souladu s ČSN EN 7396-1.
2. Čidlo snímání tlaku s kontrolním manometrem
3. Nouzový přívod
4. Uzavírací ventil PN 20

Značení skupin zdrav. prostor dle ČSN332000-7-710

ČSN 33 2000 - 7 - 710
elektrický rozvod v místnostech pro lékařské účely

SKUPINA 1 - Třída 0,5s - 15s PODLE ČSN 33 2000-7-710
zdravotnický prostor , kde při závadě nebo přerušení základního napájení je možné připustit přerušení provozu , funkce zdravotnických elektrických přístrojů, aniž by došlo k ohrožení pacienta.
Vyšetření nebo ošetření pacientů lze přerušit nebo opakovat.
V tomto zdravotnickém prostoru se předpokládá použití příložných částí :
1. zevně
2. uvnitř těla , ale ne na srdci

1

2 - lůžkový pokoj
6 - vyšetřovna ,ošetřovna, sesterna
9 - hydroterapie
10 - fyzioterapie

Požadavky podle ČSN 332000-7-710

K PA PŘÍPOJNICÍM NAPOJIT

- S HLAVNÍ OCHRANNOU PŘÍPOJNICÍ SE MUSÍ SPOJIT :
-PŘÍPOJNICE OCHRANNÝCH VODIČŮ ROZVODNÉ SOUSTAVY (PEN)
-VODIČE , KTERÝM SE PŘIZEMŇUJE BOD ROZDĚLENÍ PŘI ZMĚNĚ SOUSTAVY TN-C na TN-S
-SYSTÉM ÚSTŘEDNÍHO TOPENÍ
-VODIVÉ VODOVODNÍ POTRUBÍ
-VODIVÉ ČÁSTI ODPADNÍHO POTRUBÍ - KANALIZACE
-VODIVÉ ČÁSTI ROZVODU PLYNU
-VODIVÉ ČÁSTI KONSTRUKCE BUDOVY, PŘÍSTUPNÉ DOTYKU
-VODIVÉ ČÁSTI VZDUCHOTECHNIKY
-ZEMNIČ

- S PŘÍPOJNICÍ POSPOJOVÁNÍ MUSÍ BÝT SPOJENY :
-VŠECHNY TRVALE INSTALOVANÉ OKOLNÍ VODIVÉ ČÁSTI JAKO JSOU VODOVODNÍ POTRUBÍ , ÚSTŘEDNÍ VYTÁPĚNÍ, POTRUBÍ MEDICIÁLNÍCH PLYNŮ A DALŠÍ VODIVÉ ČÁSTI
-PŘÍPOJOVACÍ BODY (SVORKY) JEJICHŽ POČET JE SROVNATELNÝ S POČTEM ZÁSUVKOVÝCH VÝVODŮ, A KTERÉ SLOUŽÍ PRO PŘIPOJENÍ FUNKČNÍCH UZEMŇOVACÍCH VODIČŮ NEBO PŘÍDAVNÝCH OCHRANNÝCH VODIČŮ
-ČÁSTI PRO OCHRANU PŘED RUŠIVÝMI ÚČINKY ELEKTROMAGNETICKÝCH POLÍ PODLE POŽADAVKU I
-ČÁSTI PRO OCHRANU PŘED NEBEZPEČNÝMI ÚČINKY ELEKTROSTATICKÉHO POLE PODLE POŽADAVKU A
- V MÍSTNOSTI , KDE JE POLOHA PACIENTA PŘEDEM URČENA , STAČÍ, ABY DO SYSTÉMU POSPOJOVÁNÍ BYLY ZAHRNUTY OKOLNÍ VODIVÉ ČÁSTI V OKOLÍ PACIENTA

LEGENDA :

KO125 U PODLAHY
- OCHRANA PROTI NEBEZPEČNÝM ÚČINKŮM STATICKÉ ELEKTŘINY čl. 11.3 ČSN 33 2140
- PODLAHA JE NAVRŽENA ELEKTROSTATICKY VODIVÁ PODLE čl. 2.2 ČSN 33 2030(84)
- SVODOVÁ SÍŤ PODLAHY JE SPOJENA PŘES INSTALAČNÍ KRABICE KO 125 S PŘÍPOJNICÍ POSPOJOVÁNÍ

PA1 NOVÁ KT250 - SVORKOVNICE (PA+PE)

VODIČ 2 x CXKH-R 1x10 zž

PODLE ČSN 33 2000 - 7 - 710

DOPLŇUJÍCÍ POSPOJOVÁNÍ
ČSN 33 2000-4-41 ed.3
ČSN 33 2000-7-701 ed.2

OCHRANNÉ POSPOJOVÁNÍ MUSÍ ODPOVÍDAT :

ČSN 33 2000-7-710
ČSN 33 2000-4-41 ed.3
ČSN 33 2000-5-54 ed.3
ČSN 33 2000-7-701 ed.2

REVIZE 30.6.2023

Ičo	Zodp. projektant	Vypracoval	Kreslil	ELINT - CK s.r.o. PROJEKCE Plešivec 296, 381 01 Český Krumlov	
26018799	Vl.Tůmová	Vl.Tůmová	M.Tůmová, DiS.		
Kraj: JČ	Okres: Č.Krumlov	Obec: Č.Krumlov		Číslo zak.	34 - 2021
Investor:	Nemocnice Český Krumlov, a.s.			Arch. číslo	
Název akce:	NEMOCNICE ČESKÝ KRUMLOV - INTERNÍ PAVILON STAVEBNÍ ÚPRAVY 4 - 7. NP			Datum	Červenec 2021
				Formát	6 A4
				Stupeň	DPS
				Měřítko	1:100
Obsah:	D.1.4.4. - ELEKTROINSTALACE + SLABOPROUD			Č. kopie	Č.výkresu
	INSTALAČNÍ SCHÉMA - OCHRANNÉ POSPOJOVÁNÍ - 7.NP				E27