4.NP DSP

1 : 100

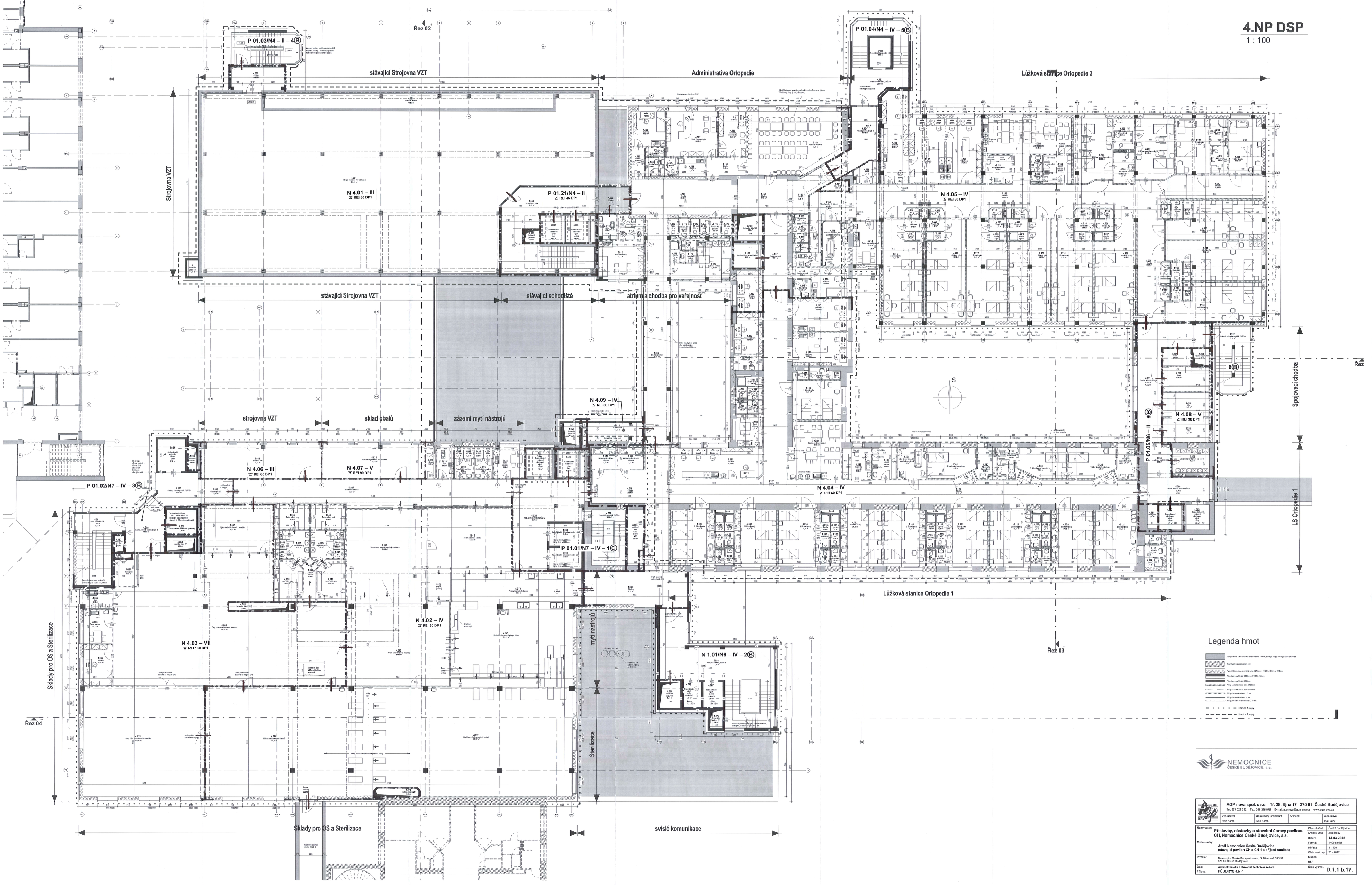

Legenda hmot

- Stávající stěna, která zůstává, stena obsahuje a krytí, odvaženy stropy, střechy a ještě konstrukce
- Zazděný otvor v stávající stěna
- Pyrodetekcní, nosná konstrukce stěn 120 mm = 170/2 x 120 mm od 120 mm
- Železobeton pyrodetekcní 0,30 mm = 170/2 0,30 mm
- Příčka - REI konstrukce stěna 0 180 mm
- Příčka - REI konstrukce stěna 0 170 mm
- Příčka - konstrukce stěna 0 170 mm
- Příčka - konstrukce stěna 0 80 mm
- Příčka zvukotěsná na podmínkou 0 170 mm
- Hranice 1 etapy
- Hranice 2 etapy

NEMOCNICE ČESKÉ BUDĚJOVICE, a.s.

AGP nova spol. s r.o. Tř. 28. října 17 370 01 České Budějovice
Tel: 387 021 812 Fax: 387 316 076 E-mail: agpnova@agpnova.cz www.agpnova.cz

Vypracoval	Odpovědný projektant	Architekt	Autorizovaný
Ivan Kárník	Ivan Kárník		Ing.Hájek

Název akce:	Přístavby, nástavby a stavební úpravy pavilonu CH, Nemocnice České Budějovice, a.s.	Obecní úřad	České Budějovice
		Krajský úřad	Jihočeský
		Datum	14.03.2018
Místo stavby:	Areál Nemocnice České Budějovice (stávající pavilon CH a CH 1 a přízemí sanitek)	Formát	1400 x 610
		Měřítko	1 : 100
		Číslo zakázky	23 / 2017
Investor:	Nemocnice České Budějovice a.s., B. Němcové 585/54 370 01 České Budějovice	Stupeň	DSP
Část:	Architektonická a stavebně technická řešení		
Příloha:	PŮDORYS 4.NP	Číslo výkresu	D.1.1 b.17.